

## ▶ docufied ◀<sup>®</sup> for cobra

### **Kunden-/Kontakt- und Dokumentenmanagement intelligent verbunden**

Mit der Schnittstelle ▶ docufied ◀<sup>®</sup> for cobra werden die direkt aus cobra (CRM) erstellten oder die einem Kontakt zugeordneten Dokumente strukturiert in ELO (DMS) archiviert. Damit besitzen Sie neben der Kontakthistorie im CRM jederzeit, mit den vielfältigen Such- und Ablagefunktionen von ELO, einen genauen Überblick über Ihre Dokumente. Wenn Sie auch E-Mails Ihren Kontakten zuordnen (z.B. aus Outlook oder mittels unserer Schnittstelle ▶ docufied ◀<sup>®</sup> for Tobit<sup>®</sup>Software<sup>™</sup>) erhalten Sie den kompletten Überblick über Ihre kunden-/kontaktbezogene Kommunikation.

### **Vielfältige Konfigurationsmöglichkeiten**

Durch die vielen möglichen Konfigurationseinstellungen können Sie die Schnittstelle genau auf Ihre Bedürfnisse abstimmen. Dadurch wird eine Integration in Ihre bereits bestehende ELO-Struktur gewährleistet oder Sie konfigurieren Ihre individuelle Archivstruktur für diesen Bereich nach Ihren Vorgaben. Die Konfiguration ist direkt in die Modulverwaltung von cobra integriert.

### **Integration der Dokumentenverwaltung**

Durch die tiefe Integration der Produkte (bidirektionale Schnittstelle) ergibt sich eine erhebliche Zeitersparnis innerhalb der Büroorganisation. Diesen Gewinn können Sie zielgerichtet für Ihre eigentliche Geschäftstätigkeit einsetzen. Konzentrieren Sie sich auf Ihr Kerngeschäft und automatisieren Sie Ihre Büroorganisation an den Stellen, die automatisiert werden können. Rufen Sie einen Eintrag zu einem Dokument in cobra auf, öffnet sich automatisch das in ELO archivierte Objekt. Haben Sie einen Eintrag in ELO ausgewählt, gelangen Sie über einen Funktionsaufruf direkt zum zugehörigen Kontakt in cobra (siehe auch umseitige Abbildung).

### **Dokumentation und Archivierung**

Mit ELO besitzen Sie bereits eine umfassende Lösung für die rechtskonforme Archivierung von Dokumenten aus dem Bereich Warenwirtschaft, Buchhaltung, etc.. Warum nutzen Sie nicht dieses Potenzial für die Archivierung Ihrer elektronischen Korrespondenz? Mit ▶ docufied ◀<sup>®</sup> for cobra werden kontaktbezogene Dokumente aus Ihrem CRM genauso sicher und strukturiert abgelegt, wie z.B. Ihre Rechnungen, Lieferscheine, etc..

Sie arbeiten so mit einer Gesamtlösung, in der Sie nicht nur die archivierten Dokumente zu einem Vorgang in ELO sehen, auch sämtliche Korrespondenzen sind sofort verfügbar. Die kostbare Zeit, die normalerweise täglich durch die Suche nach den benötigten Informationen verloren geht, wird durch die Zusammenführung von CRM und ELO eingespart. Eine "virtuelle Kontaktakte" entsteht.

## ▶ docufied ◀<sup>®</sup> for cobra

- ▶ Integration von CRM und Dokumentenmanagementsystem (DMS)
- ▶ kontaktbezogene Archivstrukturen direkt aus cobra in ELO erzeugen
- ▶ verfügbar für cobra Adress PLUS und cobra CRM PLUS
- ▶ verfügbar für ELOoffice, ELOprofessional und ELOenterprise

### **Informationen**

Hersteller:

[www.docufied.de](http://www.docufied.de)

Vertriebspartner:

[www.beuchel-online.de](http://www.beuchel-online.de)

[info@beuchel-online.de](mailto:info@beuchel-online.de)



Abb.: Integration von ELO und cobra CRM

Die in **ELO \***) archivierten und in der Kontakthistorie von **cobra Adress PLUS** bzw. **cobra CRM PLUS** verfügbaren Dokumente, sind intelligent durch **docufied® for cobra** miteinander verknüpft.

Die Archivstruktur in ELO wird durch die direkt in der Modulverwaltung von cobra integrierte docufied-Konfiguration festgelegt.

\* für ELOoffice, ELOprofessional und ELOenterprise erhältlich

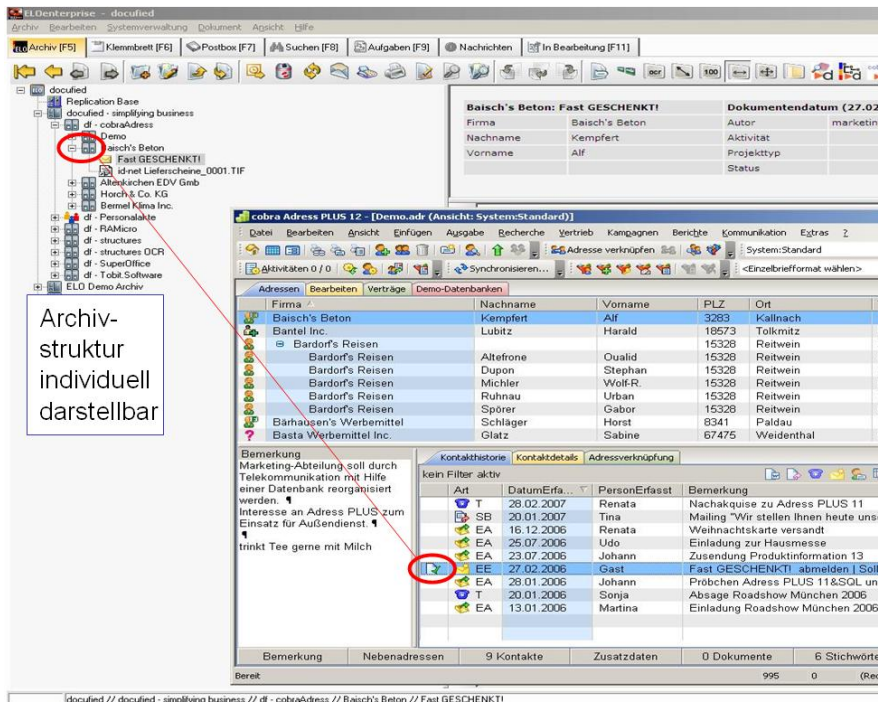

Abb.: Auszug aus der Konfiguration

Individuelle Zuordnung der Werte aus cobra Adress PLUS zu den Indexfeldern einer ELO-Ablagemaske.

Optimale Anpassung Ihres Archivs und der resultierenden Ablagestruktur.

### Beratung und Verkauf der Produkte:



**Firma Eric Beuchel e.K.**

Tel. 07452 . 78213  
Fax 07452 . 87156  
info@beuchel-online.de  
**www.beuchel-online.de**

### Partnerseiten:



**Cobra**  
computer's brainware GmbH  
**www.cobra.de**



**ELO**  
Digital Office GmbH  
**www.elo.com**

### Hersteller:

**id-netsolutions GmbH**  
Segeberger Straße 9-13a  
23863 Kayhude

**www.id-netsolutions.de** (Hersteller)  
**www.docufied.de** (Produktinformation)

